

Agrupamento de Escolas de Pinhal de Frades

Delimitação da área de influência de cada escola

Escola Básica Fernão Ferro

- A oeste da Avenida 23 de julho de 1883 (Estrada de Sesimbra)

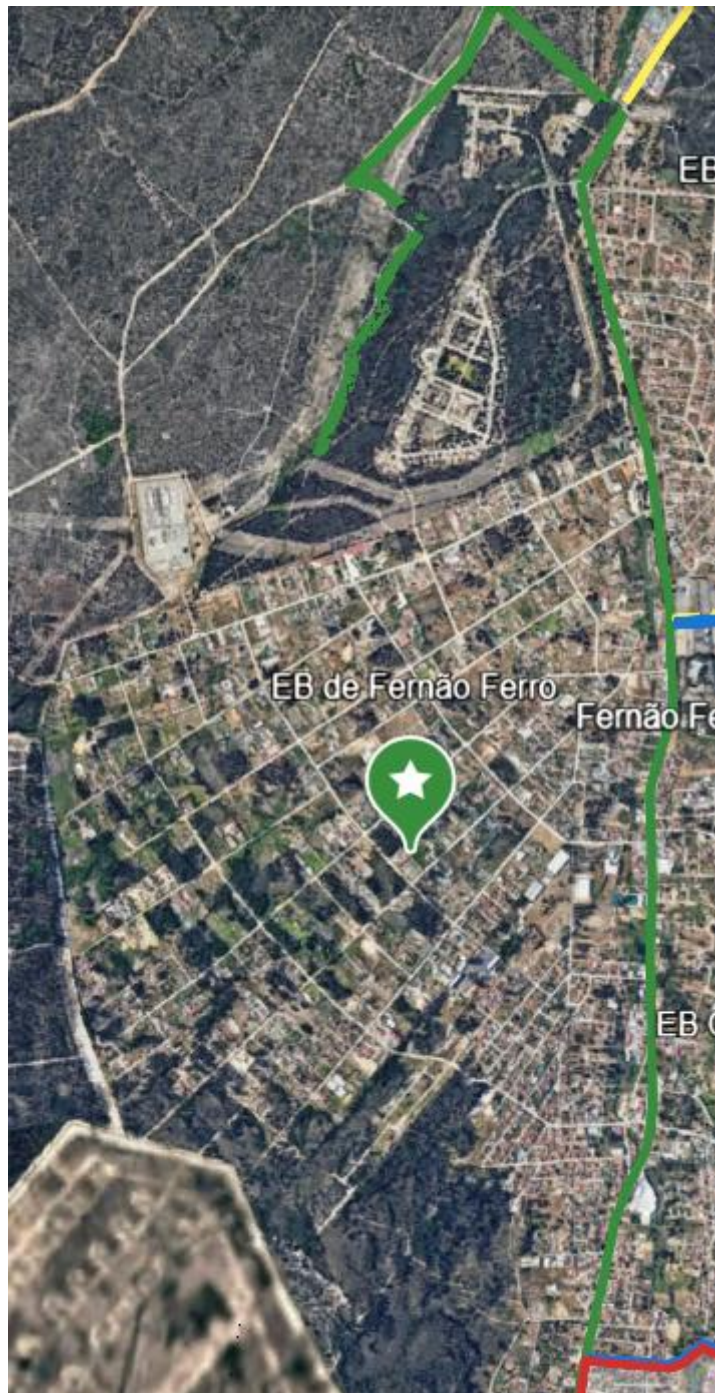

Escola Básica Pinhal de Frades

(Área circunscrita entre os pontos 1, 2 e 3)

1. Alunos residentes na freguesia de Arrentela a sul da A2.
2. Alunos residentes na freguesia de Fernão Ferro, na área delimitada pela freguesia de Arrentela até à Avenida da Liberdade pela Rua Fernando Pessoa com prolongamento até à Avenida 23 de julho de 1883 (Estrada de Sesimbra).
3. Espaço de influência comum entre EB dos Redondos e EB de Pinhal de Frades, (por distância entre a morada e a escola, em metros, a pé): área a sul da A2, compreendida entre a Rua Domingos Sequeira e a A33.

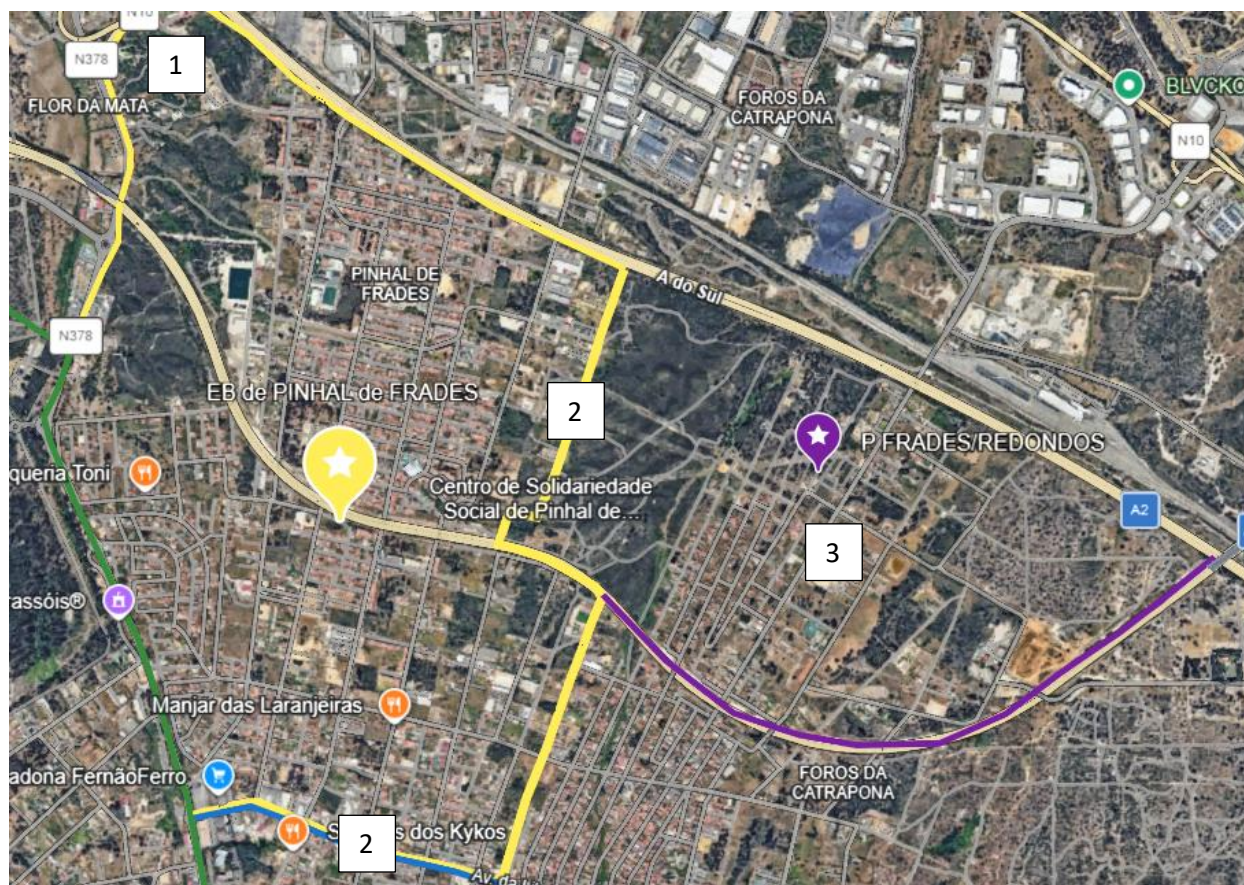

Escola Básica Quinta dos Morgados

(Área circunscrita entre os pontos 1, 2, 3, 4, 5, 6 e 7)

1. Alunos residentes na Avenida da Liberdade até ao cruzamento com a Rua Fernando Pessoa e com prolongamento até à Avenida 23 de julho de 1883 (Estrada de Sesimbra).
2. Alunos residentes na Rua Fernando Pessoa até ao cruzamento da Avenida do Seixal.
3. Alunos residentes na Avenida do Seixal até à Avenida dos Redondos.
4. Alunos residentes desde o cruzamento anterior até à Avenida 10 de junho.
5. Alunos residentes desde o cruzamento anterior até ao cruzamento com a Rua António Sérgio.
6. Alunos residentes desde o cruzamento anterior (Rua António Sérgio) até à Avenida 23 de julho de 1883 (Estrada de Sesimbra).
7. Alunos residentes na Avenida 23 de julho de 1883 (Estrada de Sesimbra), entre o ponto 1 e 6.

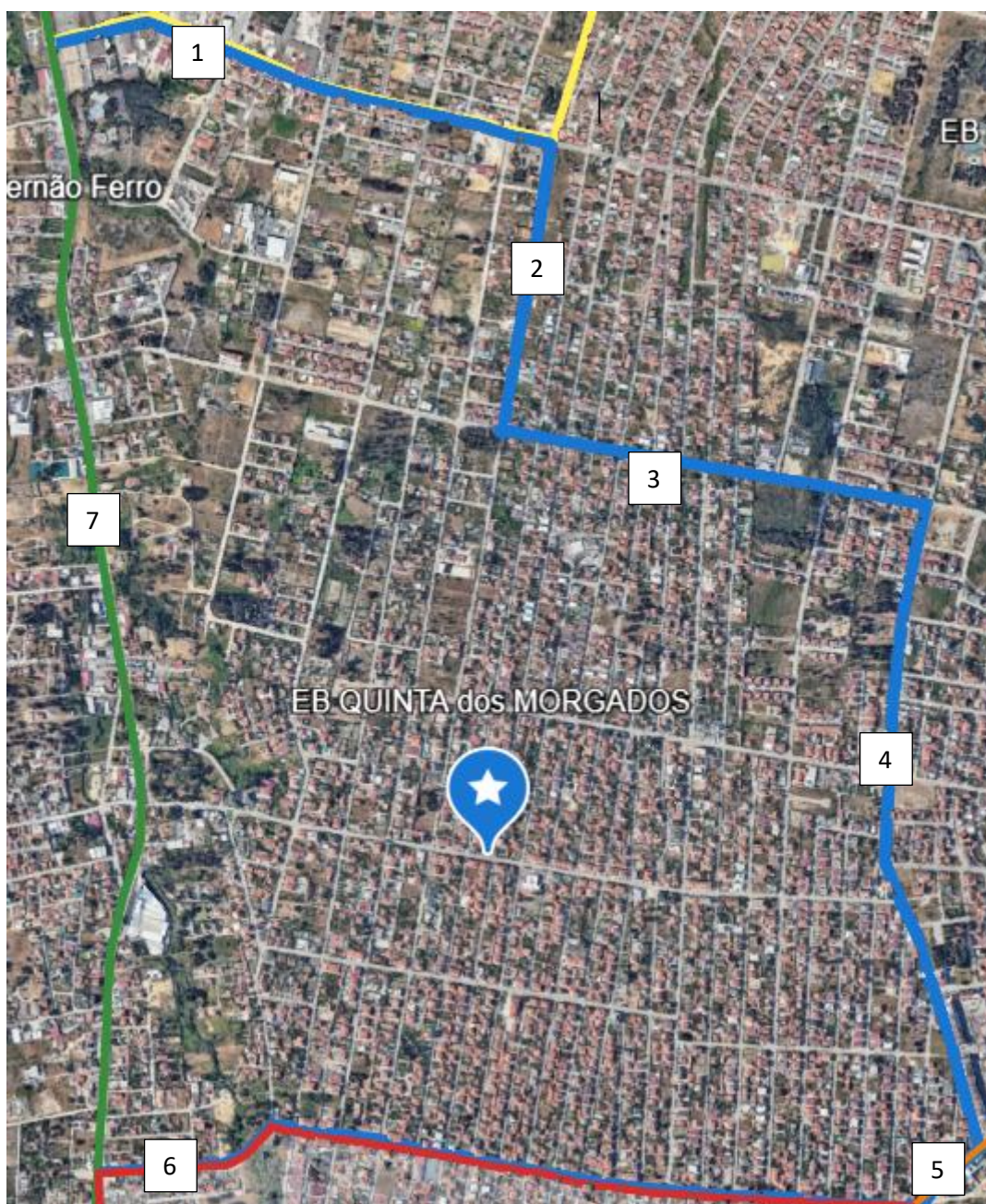

Escola Básica das Lagoas

(Área circunscrita entre os pontos 1, 2 e 3 e a área do ponto 4)

1. Alunos residentes desde o cruzamento da Avenida 23 de julho de 1883 (Estrada de Sesimbra) com a Rua António Sérgio e com o cruzamento desta rua com a Avenida 10 de junho.
2. Alunos residentes desde a rotunda entre a Avenida 23 de julho de 1883 e a Avenida 10 de junho (rotunda do Marco do Grilo).
3. Alunos que residem entre a rotunda do Marco do Grilo e o cruzamento da Rua António Sérgio com a Avenida 10 de junho.
4. Alunos que residem desde a Rua do Parque Natural da Arrábida / Avenida dos Descobrimentos até ao final da freguesia de Fernão Ferro.

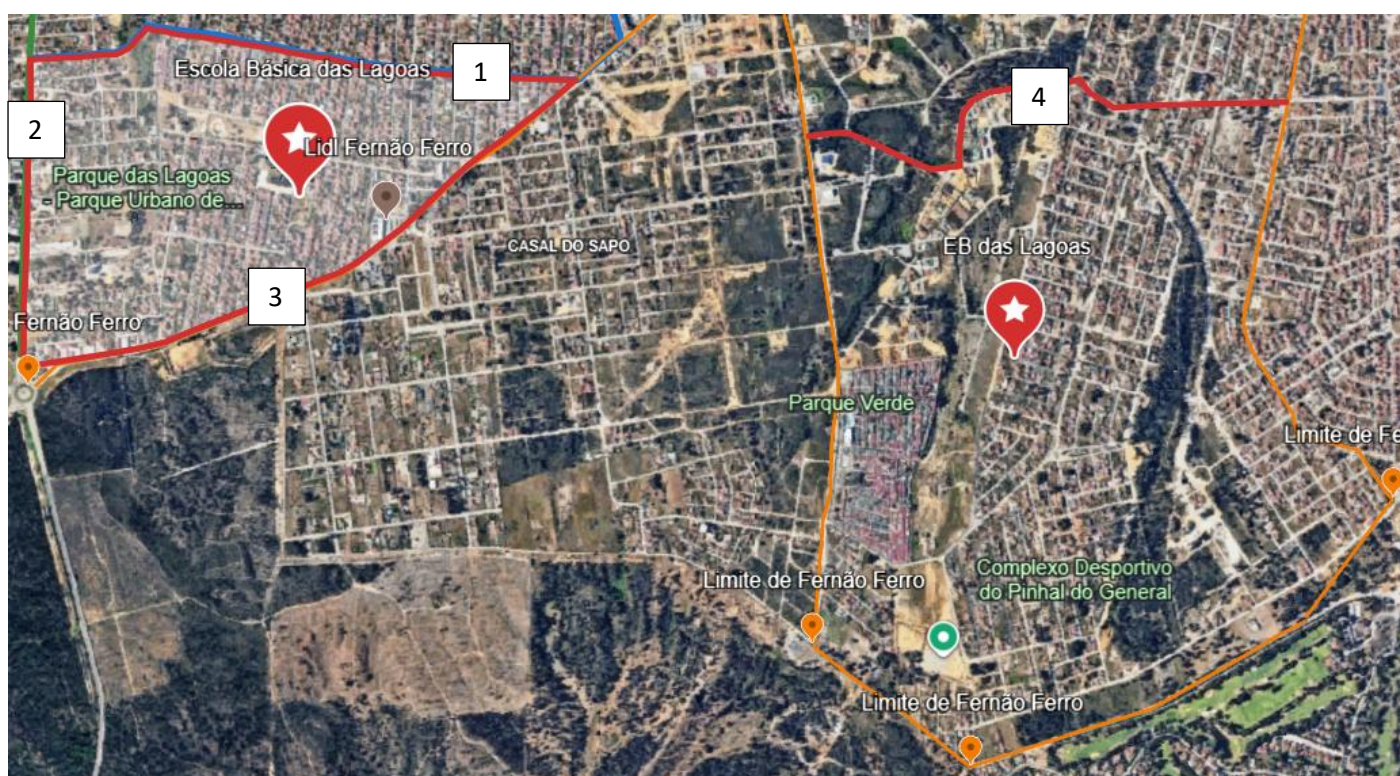

Escola Básica dos Redondos

(Área circunscrita entre os pontos 1, 2, 3, 4, 5 e 6)

1. Espaço de influência comum entre EB dos Redondos e EB de Pinhal de Frades, (por distância entre a morada e a escola, em metros, a pé): área a sul da A2, compreendida entre a Rua Domingos Sequeira e a A33.
2. Alunos residentes desde a Rua Fernando Pessoa ao cruzamento com a Avenida do Seixal.
3. Alunos residentes desde o cruzamento anterior com a Avenida dos Redondos.
4. Alunos residentes desde o cruzamento anterior até à Avenida 10 de junho.
5. Alunos que residem desde a Rua do Parque Natural da Arrábida / Avenida dos Descobrimentos até ao final da freguesia de Fernão Ferro (a norte).
6. Alunos que residem desde o limite da freguesia de Fernão Ferro até a A2.

